



#### Dane podstawowe

Imię **Łukasz**  
Nazwisko **BAJER**  
Numer NIP **7491963101**  
Numer REGON **160052033**

Firma przedsiębiorcy **Łukasz Bajer Firma Handlowa "ZŁOM-MAX"**



MINISTERSTWO  
GOSPODARKI

#### Dane kontaktowe

Adres poczty elektronicznej -  
Adres strony internetowej -

#### Dane adresowe

Adres głównego miejsca wykonywania działalności **ul. Powstańców 62 lok. A, 47-220 Kędzierzyn-Koźle**  
Adresy dodatkowych miejsc wykonywania działalności **ul. Główna 1, 47-200 Kędzierzyn-Koźle, Polska  
ul. Portowa -, 47-206 Kędzierzyn-Koźle, Polska  
ul. Kolejowa 1, Zdzieszowice, -Firma Handlowa "ZŁOM-MAX"  
ul. Kłodnicka 31, Kędzierzyn-Koźle, BAR SENATOR  
ul. Powstańców 62A, Kędzierzyn-Koźle, BA-STAL Ł.M. BAJER S.C.**

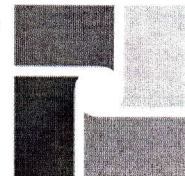

CEIDG

Spółki cywilne, których współnikiem jest przedsiębiorca -  
Adres do doręczeń **ul. Powstańców 62 lok. A, 47-220 Kędzierzyn-Koźle**  
Przedsiębiorca posiada obywatelstwa państw **Polska**

#### Dane dodatkowe

Data rozpoczęcia wykonywania działalności **2006-01-01**  
Data zawieszenia wykonywania działalności gospodarczej -  
Przewidywany okres zawieszenia do dnia -  
Data wznowienia wykonywania działalności gospodarczej -  
Data zaprzestania wykonywania działalności gospodarczej -  
Przeważająca działalność gospodarcza (kod PKD) **08.12.Z Wydobycie żwiru i piasku; wydobywanie gliny i kaolinu**  
Wykonywana działalność gospodarcza (kody PKD) **08.12.Z, 09.90.Z, 25.50.Z, 25.61.Z, 25.62.Z, 25.99.Z, 32.99.Z, 33.11.Z, 33.12.Z, 33.13.Z, 33.20.Z, 35.11.Z, 35.12.Z, 35.13.Z, 35.14.Z, 38.11.Z, 38.12.Z, 38.21.Z, 38.22.Z, 38.31.Z, 38.32.Z, 41.20.Z, 43.11.Z, 43.12.Z, 43.33.Z, 43.39.Z, 43.99.Z, 45.11.Z, 45.19.Z, 45.20.Z, 45.32.Z, 46.12.Z, 46.73.Z, 46.75.Z, 46.76.Z, 46.77.Z, 46.90.Z, 47.79.Z, 47.91.Z, 47.99.Z, 49.41.Z, 52.21.Z, 56.10.A, 56.10.B, 56.21.Z, 56.29.Z, 56.30.Z, 68.20.Z, 77.12.Z, 77.39.Z, 81.21.Z, 81.22.Z, 81.29.Z, 81.30.Z, 93.29.Z**

Małżeńska wspólność majątkowa -  
Zakaz prowadzenia działalności gospodarczej -  
Status wpisu **Aktywny**  
Pełnomocnik przedsiębiorcy -

Do CEIDG można wpisać tylko pełnomocników już ustanowionych zgodnie z odrębnymi przepisami (np. Kodeks cywilny, Kodeks postępowania administracyjnego i inne) oraz w formie przewidzianej tymi przepisami. Samo wskazanie pełnomocnika w CEIDG nie jest równoznaczne z jego ustanowieniem. Pełnomocnictwo wymaga stosownej formy pisemnej, którą może okazać się pełnomocnik.